

Gjør meningsmålingsinstituttene forskjell på partiene?

Noen ganger hevdes det at enkelte meningsmålingsinstitutter systematisk gir noen partier høyere - respektive lavere - oppslutning på de månedlige partibarometrene enn de øvrige instituttene. Figurene under viser om, og i hvilken grad, dette er tilfelle. For hvert institutt er avviket mellom instituttets tall og gjennomsnitt for alle instituttene i vedkommende måned beregnet for hvert parti. Deretter er det beregnet et gjennomsnittlig avvik for hvert parti over de siste 12 månedene (NB! y-aksene (horisontalt) varierer fra parti til parti). Etter som avvikene er basert på et gjennomsnitt for de siste 12 månedene vil ikke det enkelte institutts avvik summere til null.

Sosialistisk Venstreparti

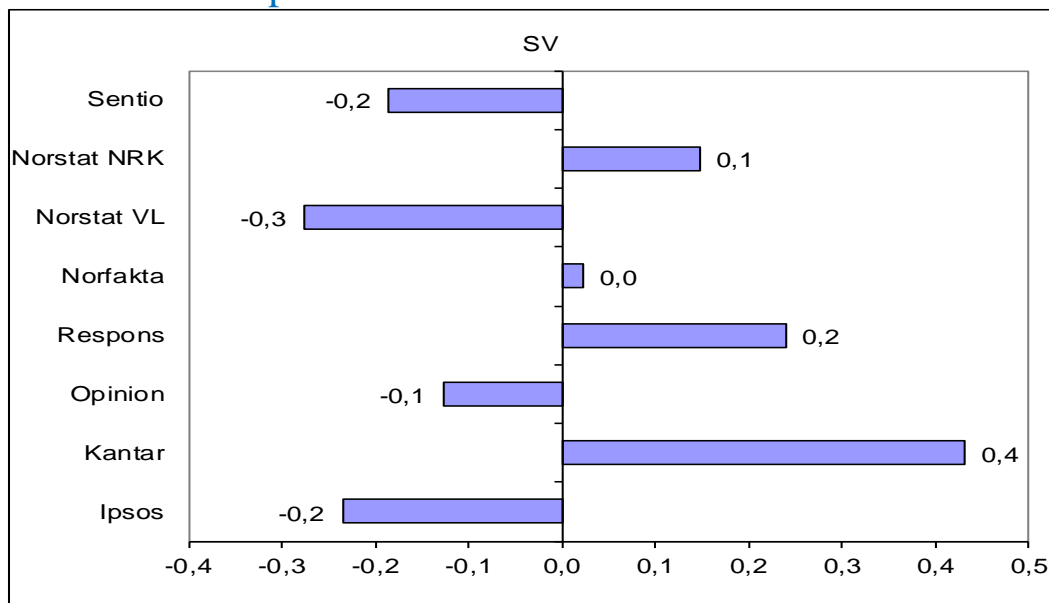

Arbeiderpartiet

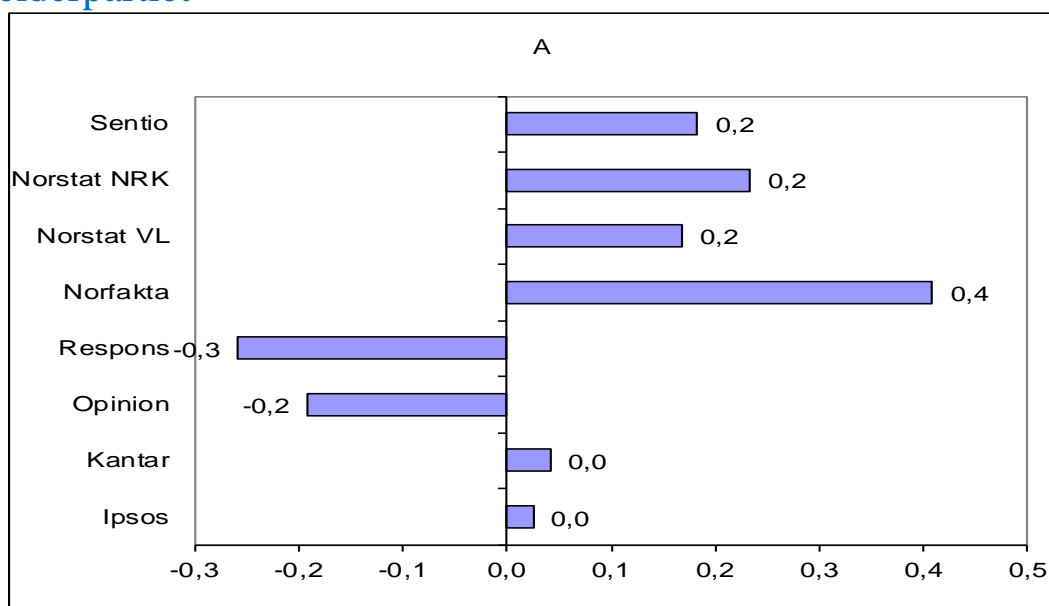

Venstre

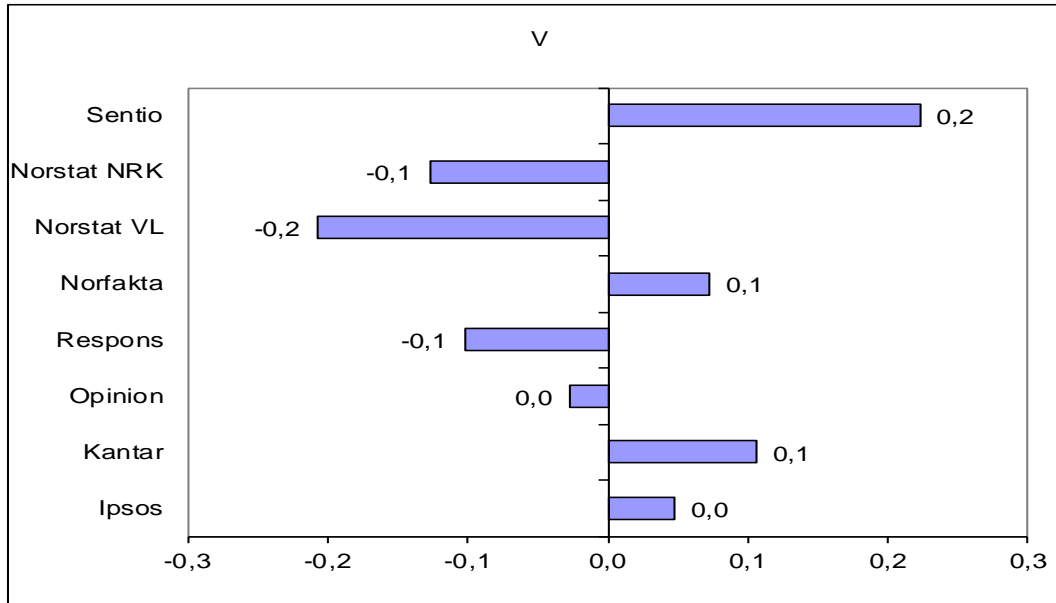

Kristelig Folkeparti

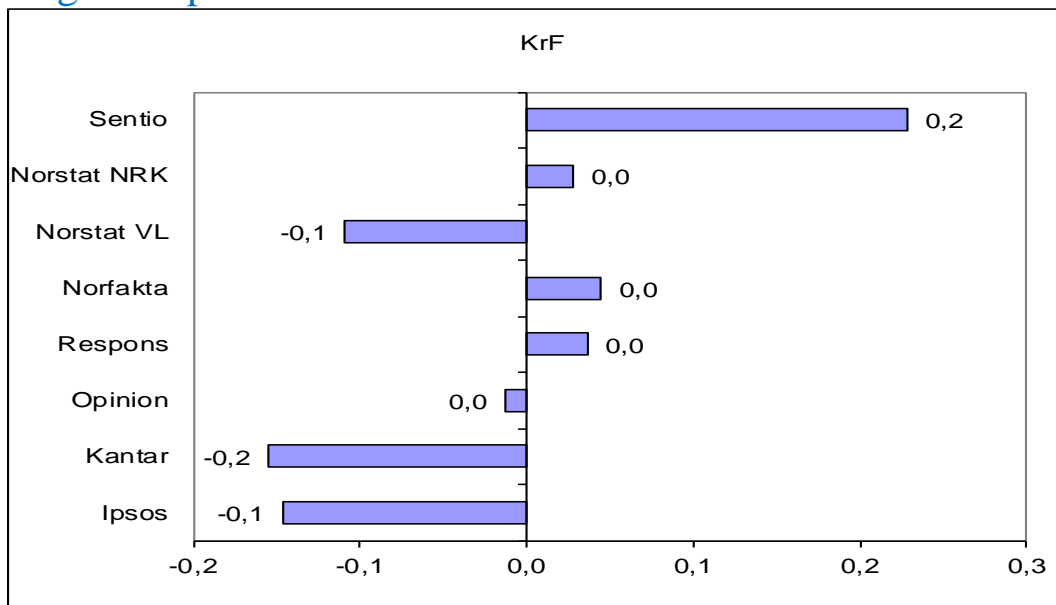

Senterpartiet

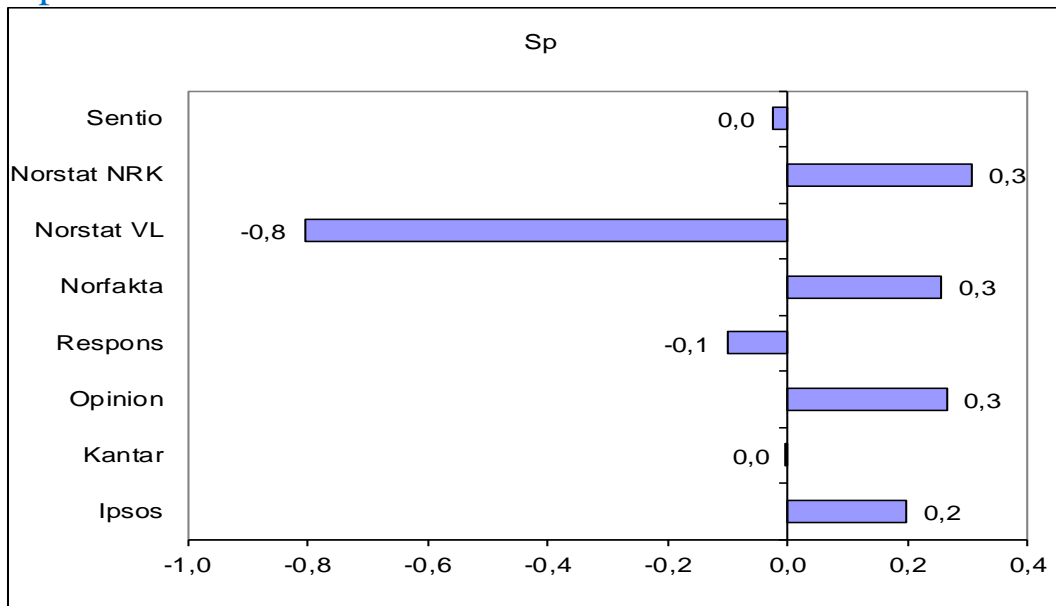

Høyre

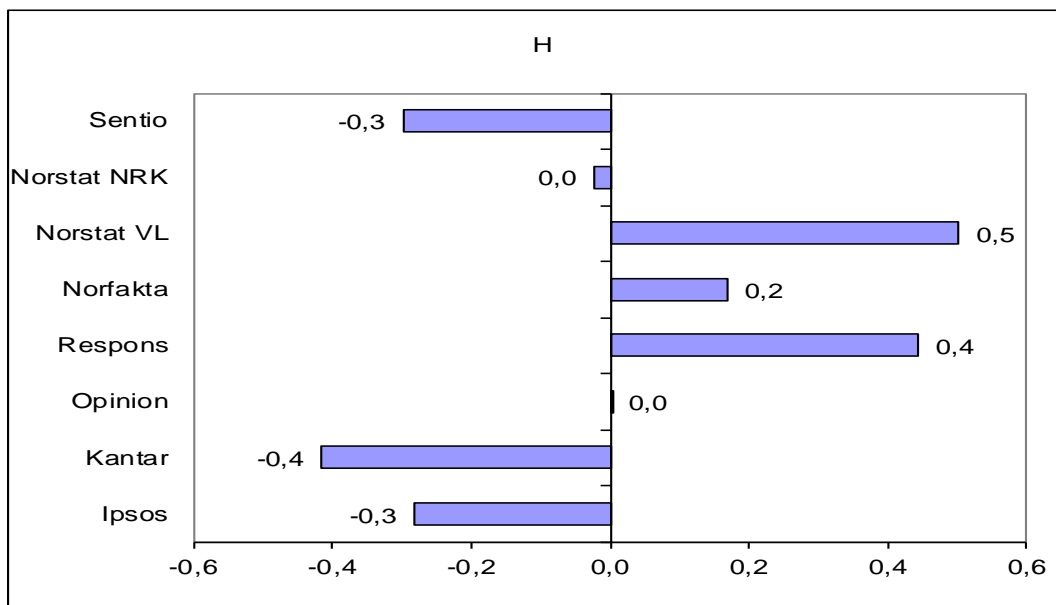

Fremskrittspartiet

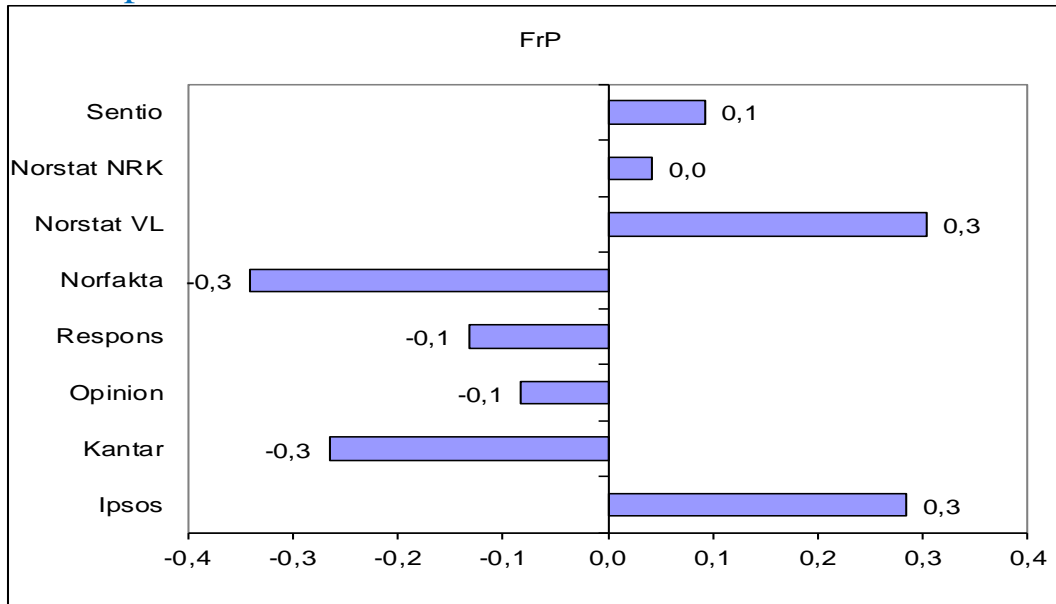

Miljøpartiet De Grønne

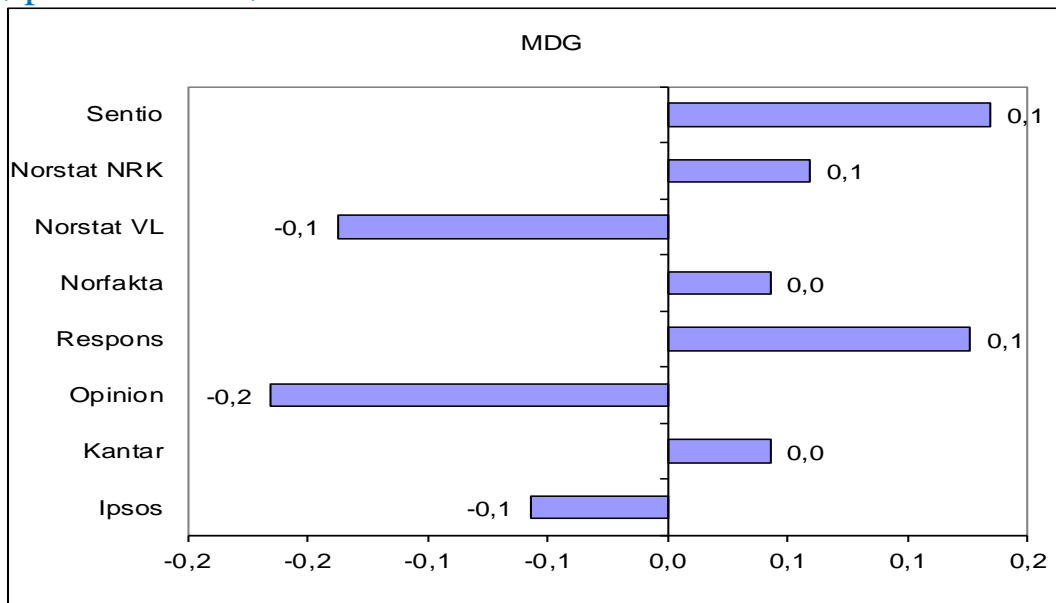

Samlet gjennomsnittlig avvik for alle partier de siste 12 måneder

