

## Gjør meningsmålingsinstituttene forskjell på partiene?

Noen ganger hevdes det at enkelte meningsmålingsinstitutter systematisk gir noen partier høyere - respektive lavere - oppslutning på de månedlige partibarometrene enn de øvrige instituttene. Figurene under viser om, og i hvilken grad, dette er tilfelle. For hvert institutt er avviket mellom instituttets tall og gjennomsnitt for alle instituttene i vedkommende måned beregnet for hvert parti. Deretter er det beregnet et gjennomsnittlig avvik for hvert parti over de siste 12 månedene (NB! y-aksene (horisontalt) varierer fra parti til parti). Etter som avvikene er basert på et gjennomsnitt for de siste 12 månedene vil ikke det enkelte institutts avvik summere til null.

### Sosialistisk Venstreparti

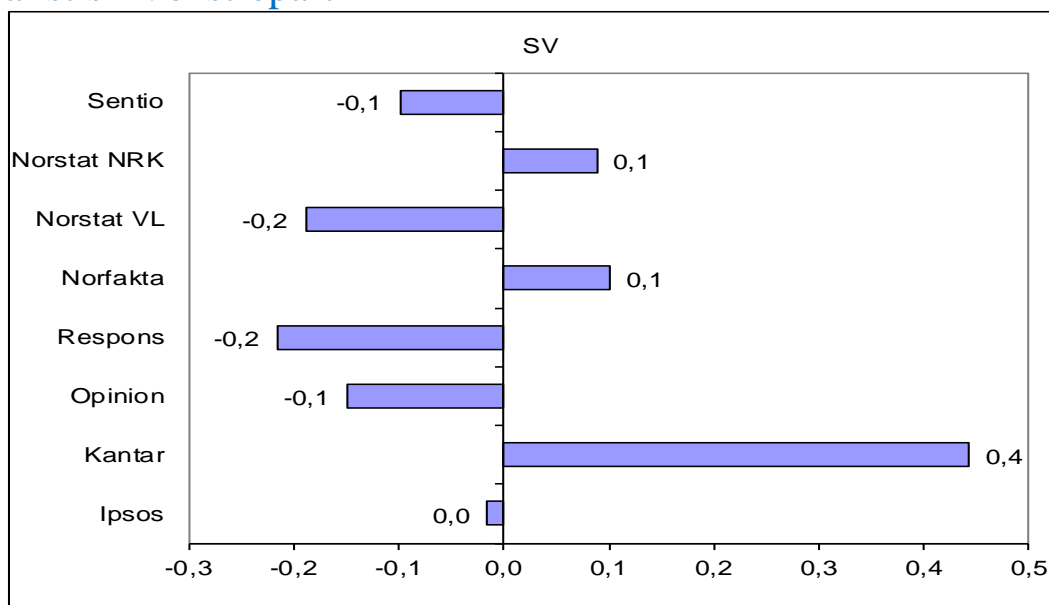

### Arbeiderpartiet

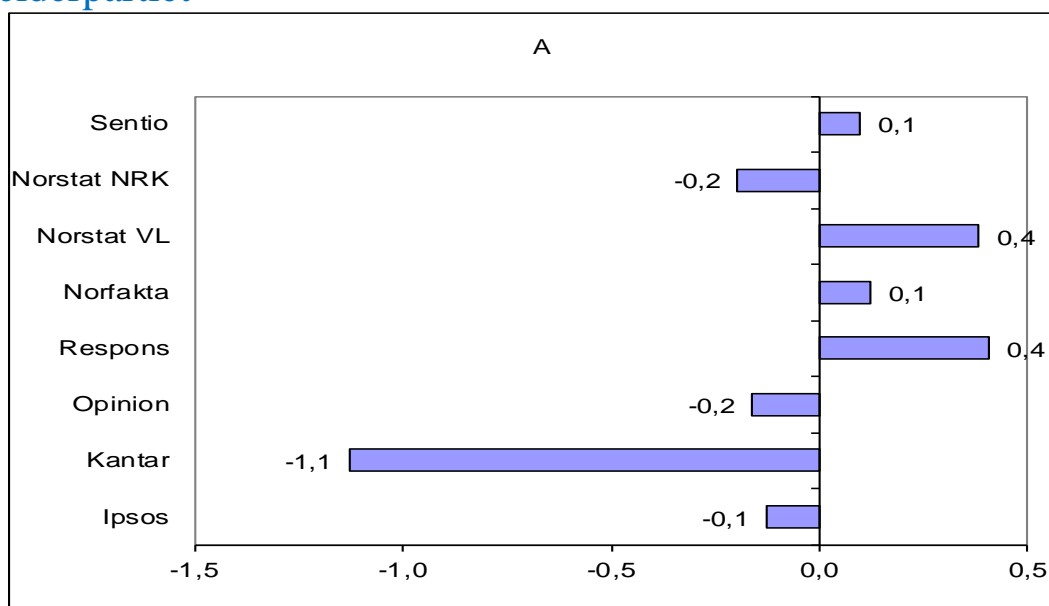

## Venstre

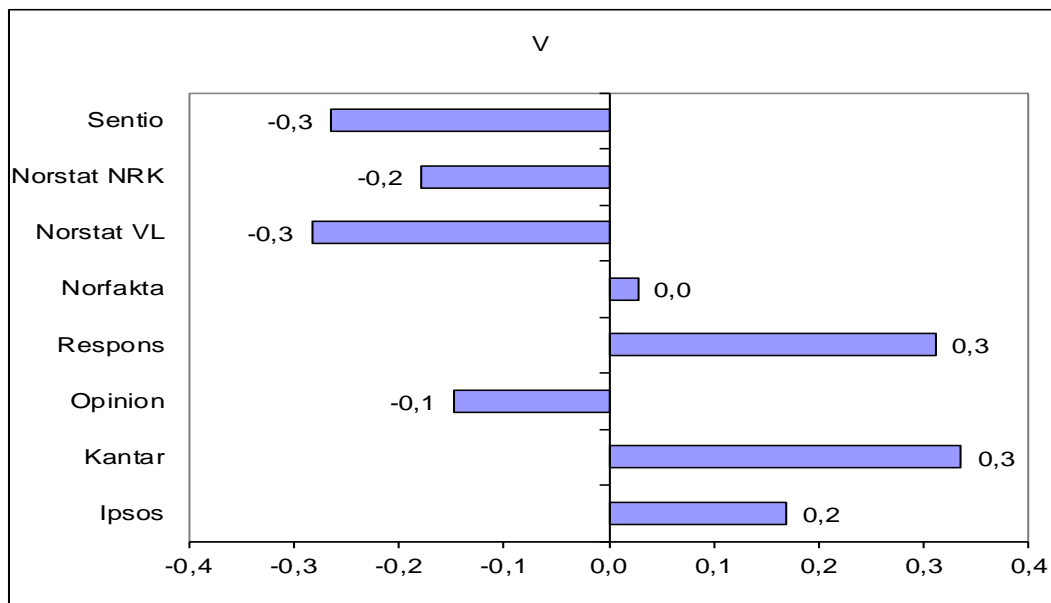

## Kristelig Folkeparti

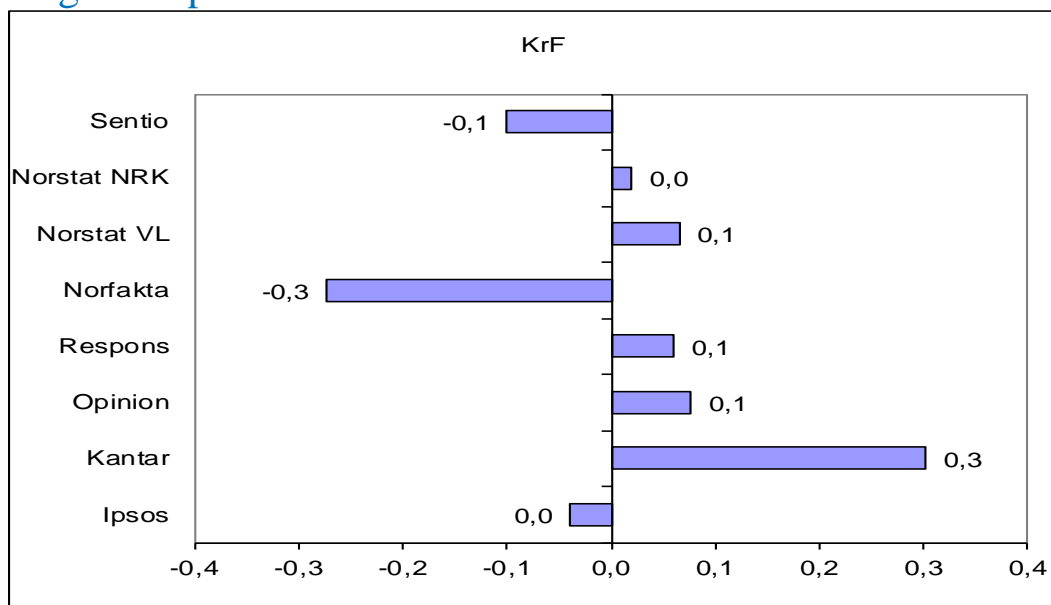

## Senterpartiet

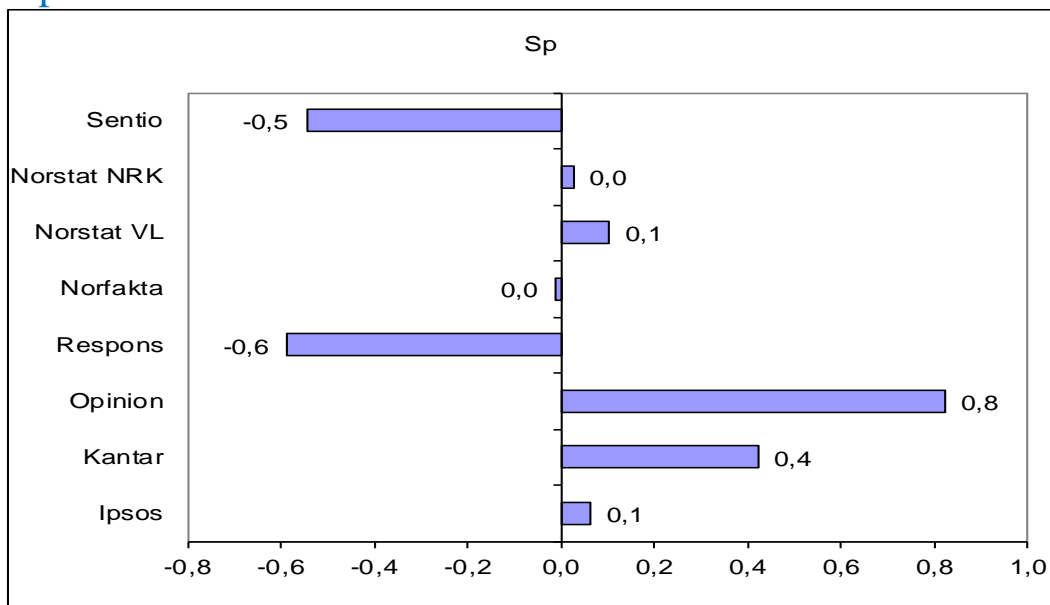

## Høyre

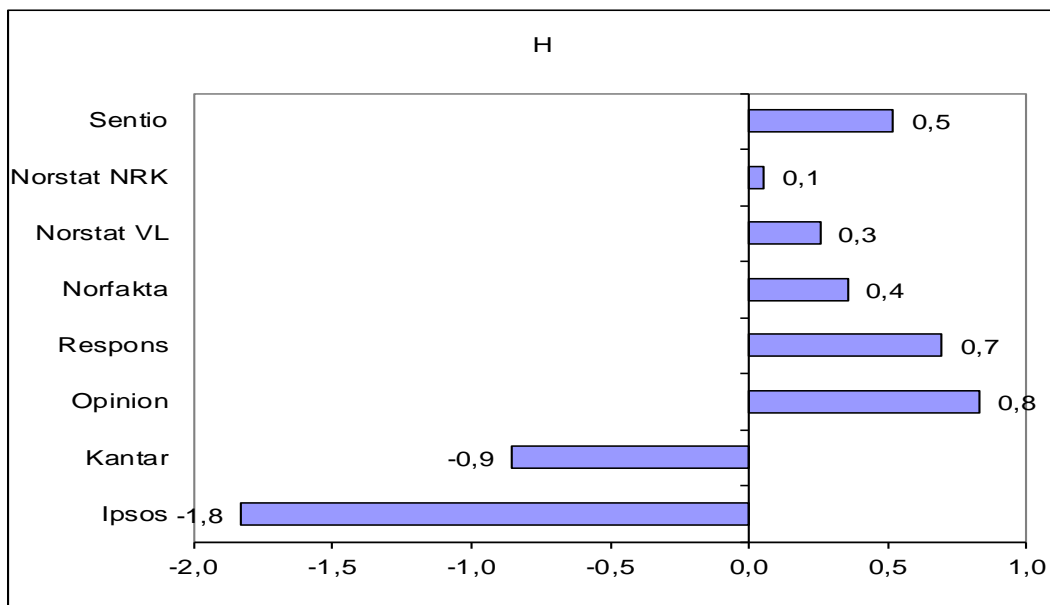

## Fremskrittspartiet

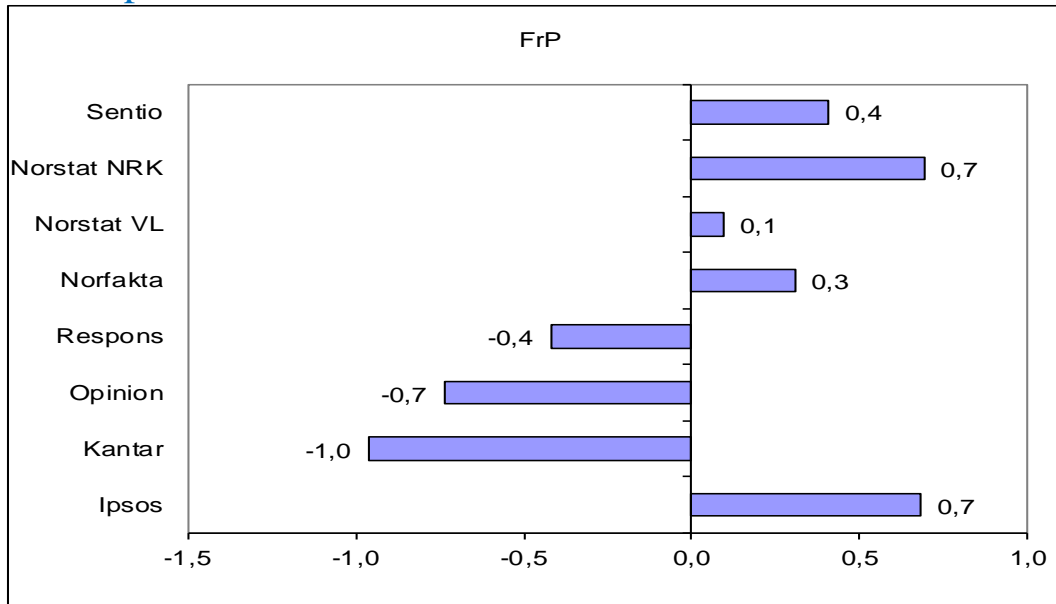

## Miljøpartiet De Grønne

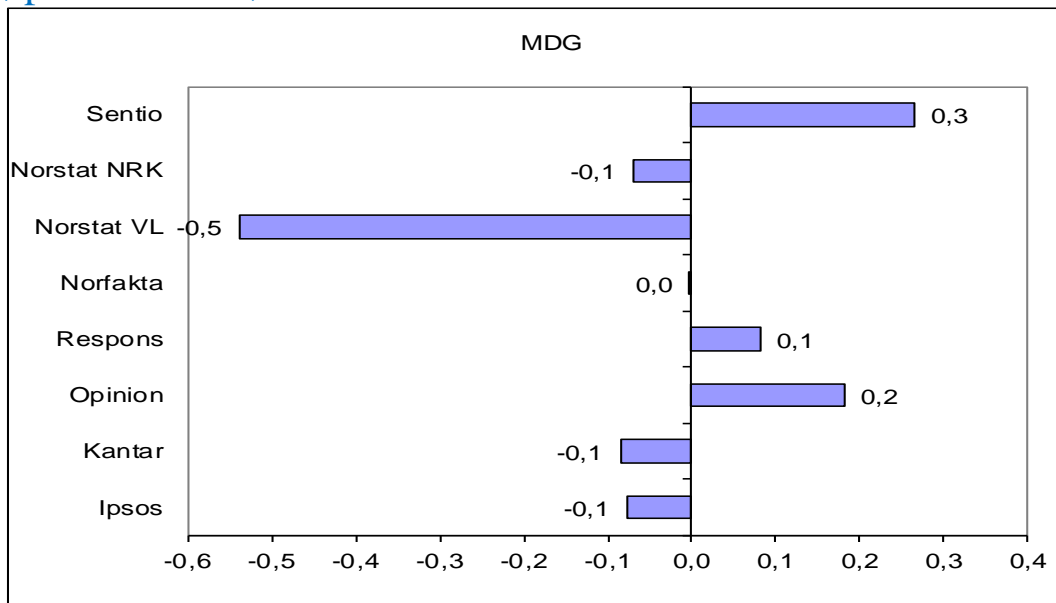

## Samlet gjennomsnittlig avvik for alle partier de siste 12 måneder

