

## Er det noen partier som alltid gjør det bedre ved kommunevalg enn ved stortingsvalg?

Foran kommunevalget til høsten kan det være interessant å undersøke om det er noen partier som systematisk gjør det bedre eller dårligere ved kommunevalg sammenlignet med det foregående stortingsvalget. Figurene under viser henholdsvis gevinst og tap mellom stortingsvalget og det etterfølgende kommunevalget i etterkrigstiden.

### Sosialistisk Venstreparti

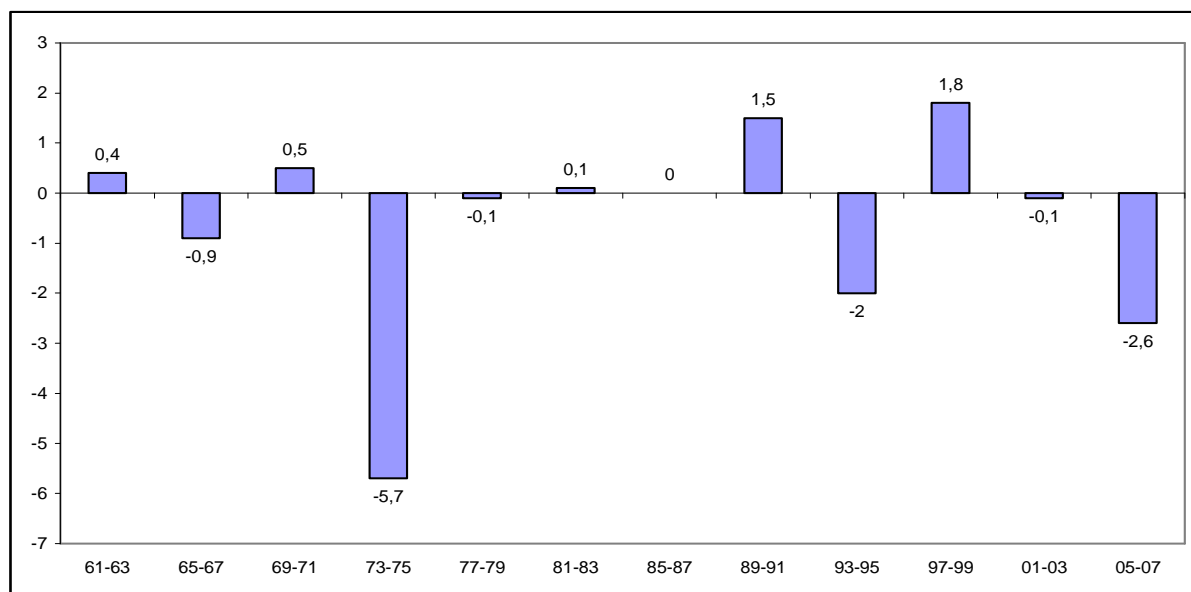

For SV er det ikke noe fast mønster. Den store nedgangen fra 1973-75 må ses i sammenheng med det eksepsjonelt gode valget SF/SV gjorde i 1973 i etterkant av folkeavstemningen om EF i 1972.

### Arbeiderpartiet

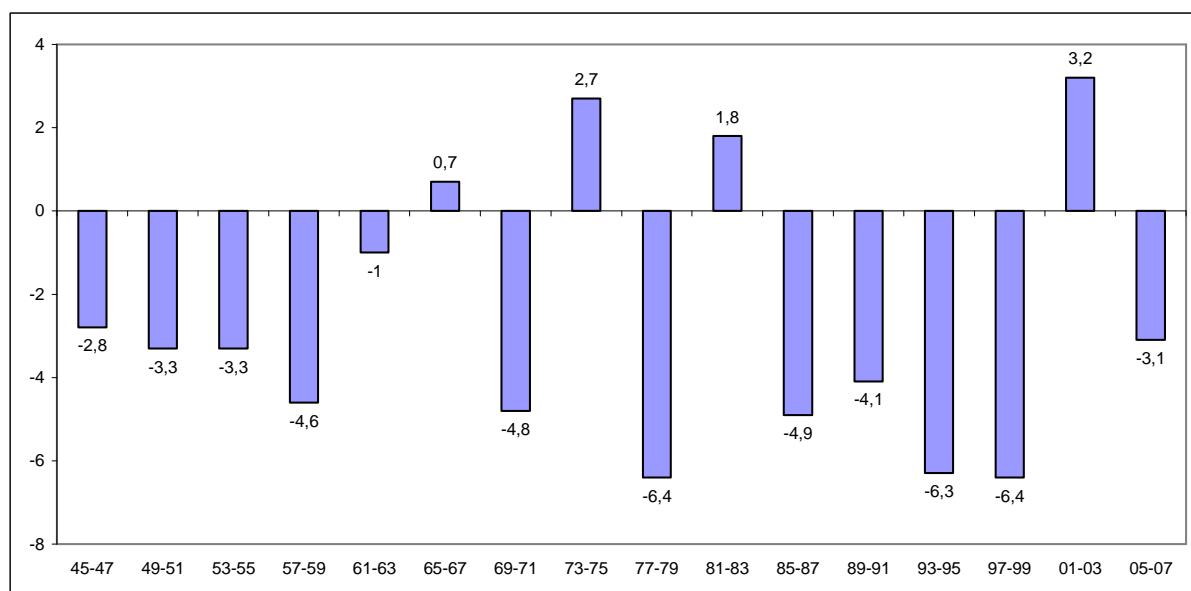

Sammenlignet med foregående stortingsvalg har Arbeiderpartiet har gått tilbake ved 12 av 16 kommunevalg etter krigen.

## Venstre

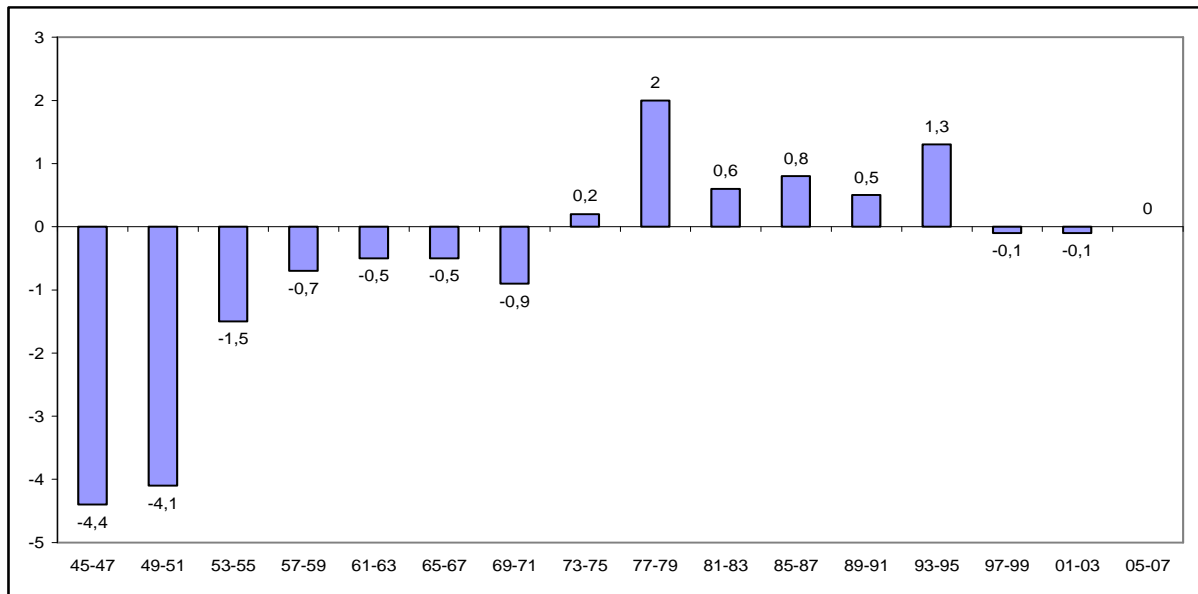

Helt frem til 1971 gikk Venstre tilbake sammenlignet med stortingsvalget, men i perioden 1973-1995 gikk partiet litt frem. Ved de tre siste valgene skiller det derimot svært lite mellom kommunevalg og stortingsvalg.

## Kristelig Folkeparti

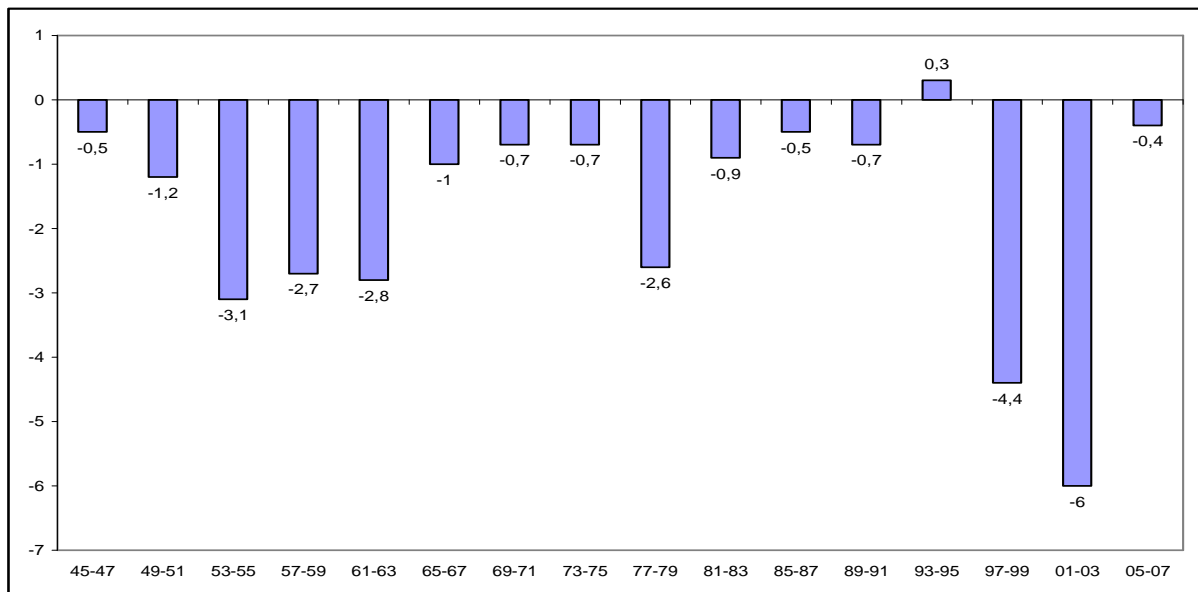

Sammenlignet med foregående stortingsvalg har KrF gått tilbake ved 15 av 16 kommunevalg. Unntaket er valget i 1995.

## Senterpartiet

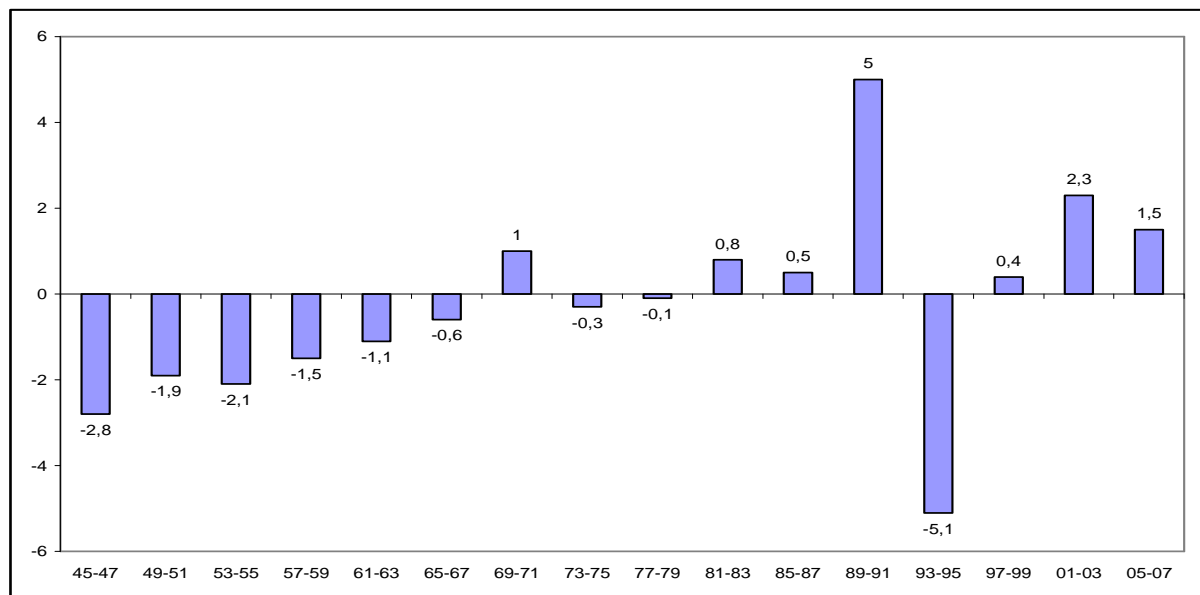

Senterpartiet er kjent for å gjøre det bedre ved kommunevalg enn ved stortingsvalg. Men fram til slutten av 1960-tallet tapte Sp oppslutning sammenlignet med foregående stortingsvalg. Med unntak av tapet i 1995 som har sammenheng med den store framgangen i 1991 (på grunn av EU-saken), har partiet gjort det noe bedre ved kommunevalg siden begynnelsen av 1980-tallet.

## Høyre

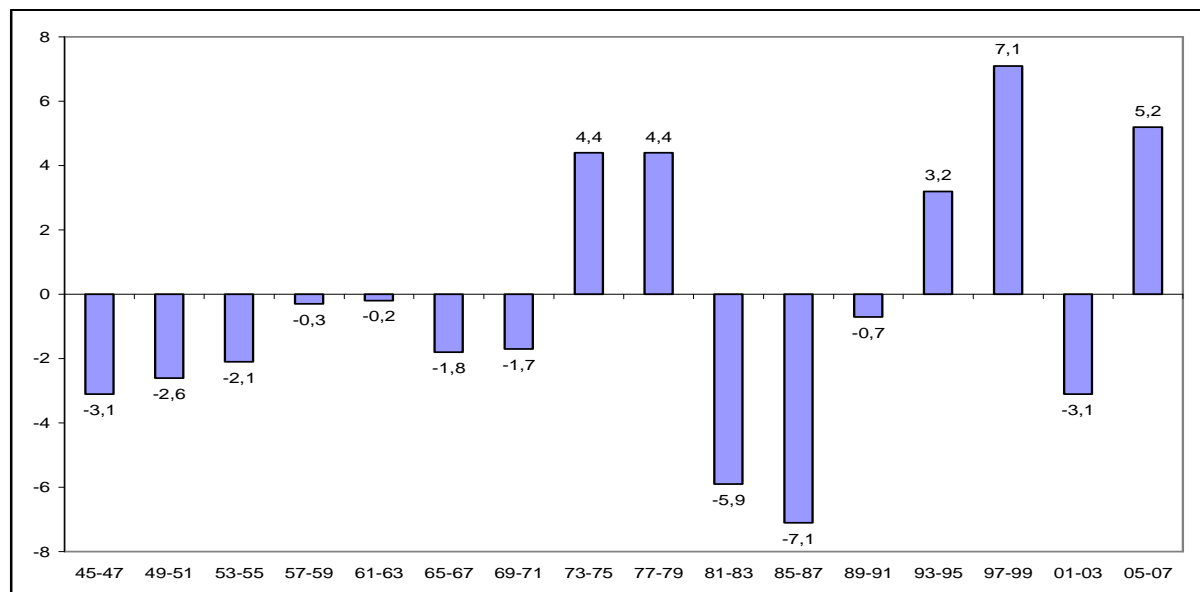

For Høyres vedkommende er det ingen entydig tendens for sammenhengen mellom stortingsvalg og kommunevalg. Med unntak av valget i 2003 har partiet gjort det betydelig bedre ved etterfølgende kommunevalg fra slutten av 1990-tallet av.

## Fremskrittspartiet

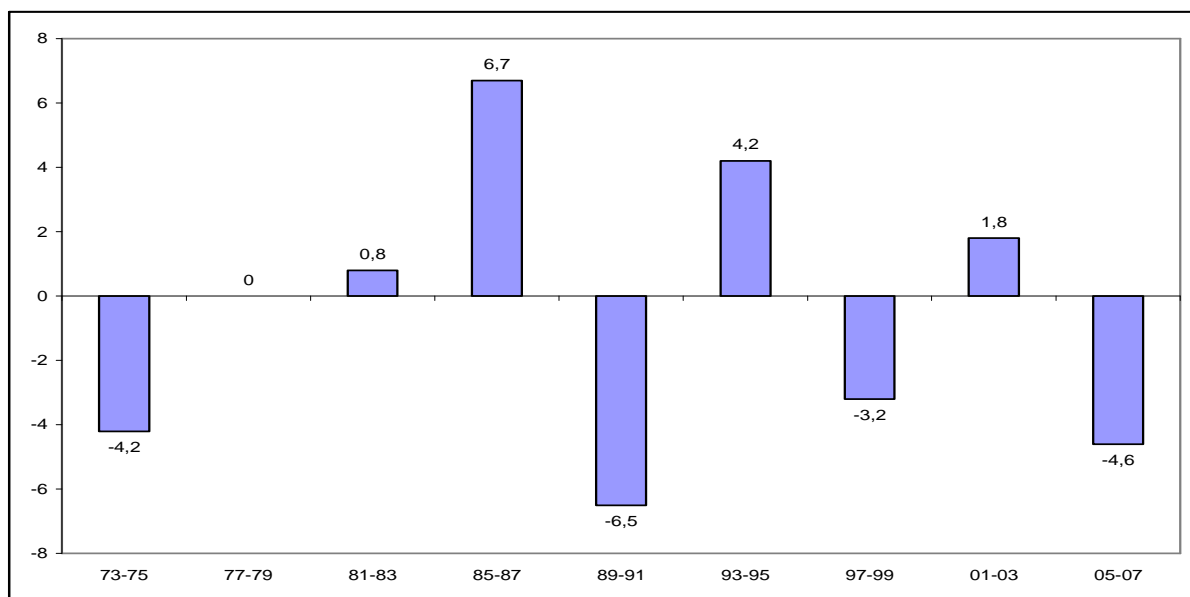

Heller ikke for FrP er det noe fast mønster. Ved de seks siste valgene har utslagene gått i hver sin retning.